◎亞東醫院門診流程

◎Prosedur tata cara berobat untuk rawat jalan Rumah Sakit Ya Dong

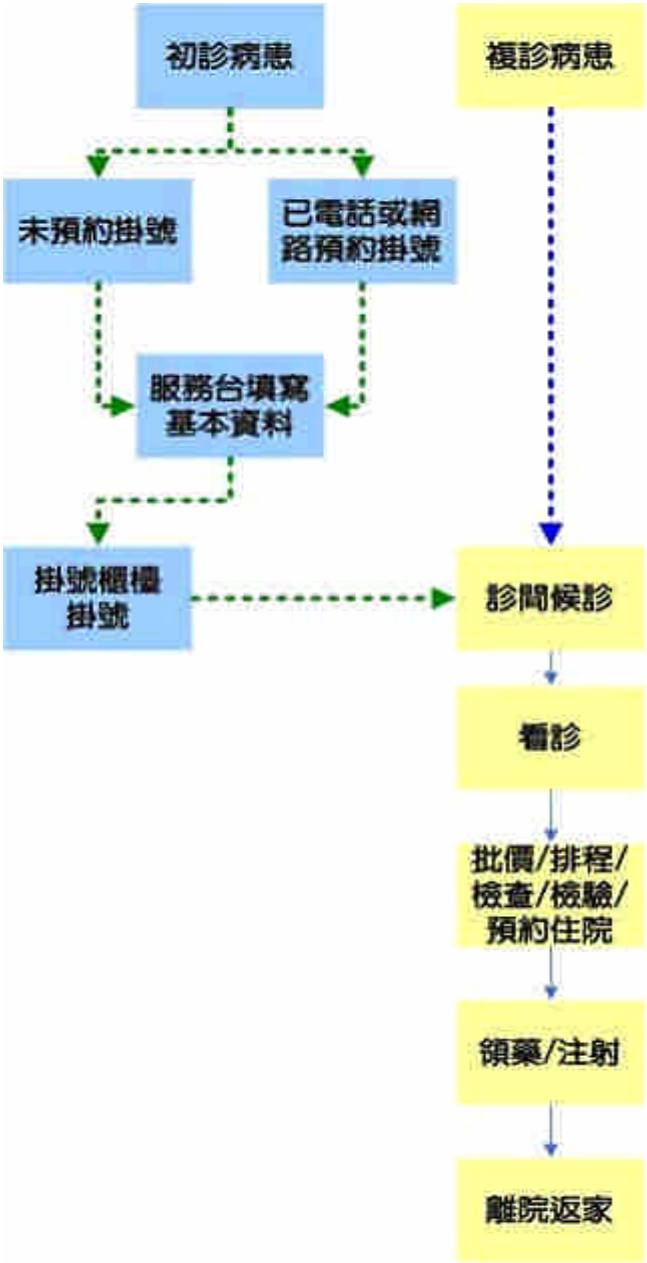

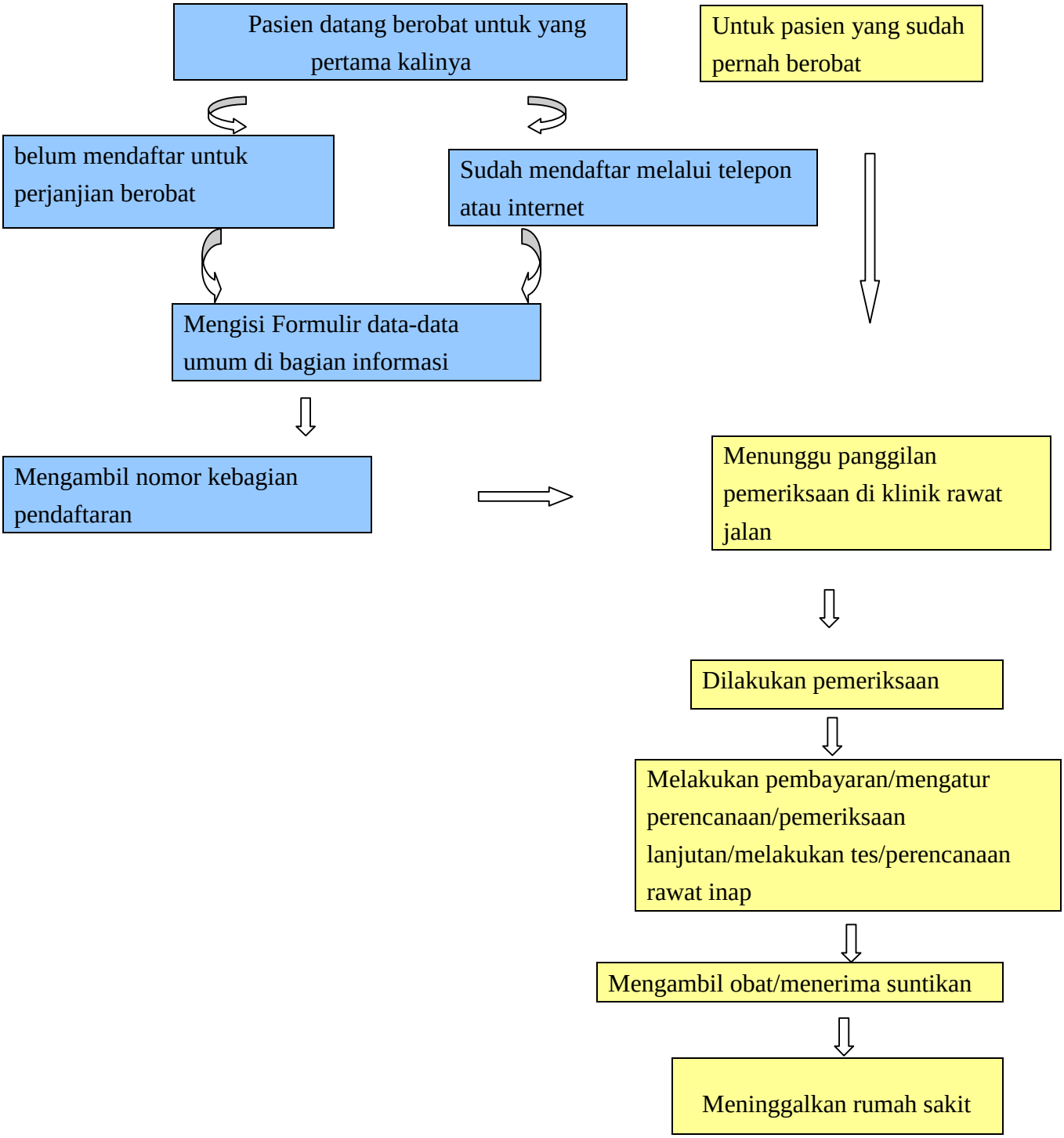
Pasien datang berobat untuk yang pertama kalinya
Untuk pasien yang sudah pernah berobat
belum mendaftar untuk perjanjian berobat
Sudah mendaftar melalui telepon atau internet
Mengisi Formulir data-data umum di bagian informasi
Mengambil nomor kebagian pendaftaran
Menunggu panggilan pemeriksaan di klinik rawat jalan
Dilakukan pemeriksaan
Melakukan pembayaran/mengatur perencanaan/pemeriksaan lanjutan/melakukan tes/perencanaan rawat inap
Mengambil obat/menerima suntikan
Meninggalkan rumah sakit